

人生を楽しむ

秘訣

～豊かな暮らしは家計も元気～

講座と漫才を通じて、暮らしに身近な金融や消費生活に関する知識を学びます!

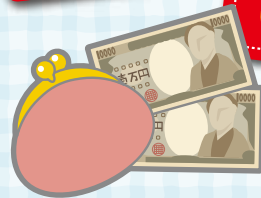

開催日時

平成29年 **7月6日(木)**
13時30分～15時20分 (13時開場)

参加費

無料! 託児あり

会場

東京ウィメンズプラザホール
(渋谷区神宮前5-53-67「表参道」駅徒歩7分)

募集人数

250名
(都内在住・在勤・在学の方)

第1部

漫才 13時40分～14時

「通販トラブル完全攻略大辞典」

通信販売やネットショッピングなどでよくある「商品が届かない」や「商品が違う」などのトラブルとその対処方法について、漫才を通じて楽しく学びます。



消費者啓発ボランティアグループ
出前寄席OB会

第2部

講演 14時10分～15時20分

「人生を楽しむ秘訣 ～豊かな暮らしは家計も元気～」

いつまでも健康でいられることは、本人だけでなく、家族や社会にとっても大切です。健康寿命を延ばすためのコツとともに、健康に関する自分への投資や賢い家計管理など、ファイナンシャルプランナーの視点から、楽しくお話していただきます。

フリーアナウンサー **生島 ヒロシ氏**



プロフィール

1950年 宮城県気仙沼市に生まれる、1971年 単身渡米、1975年 カリフォルニア州立大学ロングビーチ校ジャーナリズム科卒業、1976年 TBS入社、ラジオ番組を振り出しにアナウンサーとして活躍、1989年 独立
その後、ファイナンシャルプランナー、防災士などの資格を取得しているほか、東北福祉大学客員教授、みやぎ絆大使、みなと気仙沼大使、高齢者交通事故防止アドバイザー(警視庁)も務める。現在、TBSラジオ系『生島ヒロシのおはよう定食・一直線』等の番組出演、講演など多方面で活躍中。著書『この一冊で!相続のことがまるごとわかる本』(大和書房)など。

申込方法

- 裏面の参加申込書をファクスで送付
- ハガキ(裏面の必要事項を記入してください)
- 電子申請

託児(6カ月以上就学前の乳幼児)を希望する場合は、必要事項に加えて、お子様の名前と年齢を記入してください。

締切日

6月22日(木)
【消印・受信有効】



スマートフォン、
携帯電話からも
申込可能です!

スマートフォン



携帯電話



お申込み・問合せ先

東京都消費生活総合センター 活動推進課

〒162-0823 新宿区神楽河岸1-1 セントラルプラザ16階

電話: **03-3235-1157 (直通)**

FAX: **03-3268-1505**

電子申請紹介ページ:『東京くらしWEB』

<http://www.shouhiseikatu.metro.tokyo.jp/manabitai/koza/center/koza170706.html>

主催:東京都・東京都金融広報委員会(後援:金融広報中央委員会)

下記の必要事項をご記入の上、FAXにて送信してください

東京都消費生活総合センター活動推進課行

ファクス送信先 FAX.03-3268-1505



お申込みの前に
ご一読ください。



- ・受講の決定及び抽選結果については、6月29日(木)までに申込者全員に通知します。
- ・応募者多数の場合には、抽選により受講者を決定します。※ご家族やご友人と一緒にご応募いただいても、個別に抽選となります。
- ・定員に満たない場合は、締切日以降も受け付けますので、表面の問い合わせ先へ直接お問い合わせください。

消費生活講座「人生を楽しむ秘訣 ～豊かな暮らしは家計も元気～」参加申込書

ご氏名	ふりがな ----- -----	年代	(※) 代
ご住所	〒		
電話番号		FAX番号	
※託児希望者のみ記入 幼児のお名前	ふりがな ----- -----	年齢	歳
ご氏名	ふりがな ----- -----	年代	(※) 代
ご住所	〒		
電話番号		FAX番号	
※託児希望者のみ記入 幼児のお名前	ふりがな ----- -----	年齢	歳
ご氏名	ふりがな ----- -----	年代	(※) 代
ご住所	〒		
電話番号		FAX番号	
※託児希望者のみ記入 幼児のお名前	ふりがな ----- -----	年齢	歳
アンケートにご協力ください	このイベントを何でお知りになりましたか? <input type="checkbox"/> 広報東京都 <input type="checkbox"/> 東京くらしねっと <input type="checkbox"/> 東京くらしWEB <input type="checkbox"/> ちらし(入手先: _____) (例:図書館)		

※消費生活講座の講演内容に反映させるため、よろしければ年代をお教えてください。お送りいただいた個人情報は、この講座以外の目的には使用いたしません。

会場のご案内 東京ウィメンズプラザ 渋谷区神宮前5-53-67

-  東京メトロ銀座線・半蔵門線・千代田線 「表参道」駅下車(B2出口) 徒歩**7分**
-  JR線・京王井の頭線・東急田園都市線・東急東横線・東京メトロ副都心線 「渋谷」駅下車 徒歩**12分**
-  都バス(渋88系統) 「渋谷駅前」バス停から乗車約**4分**
「青山学院前」バス停下車 徒歩**2分**

